Runden und Überschlag 9

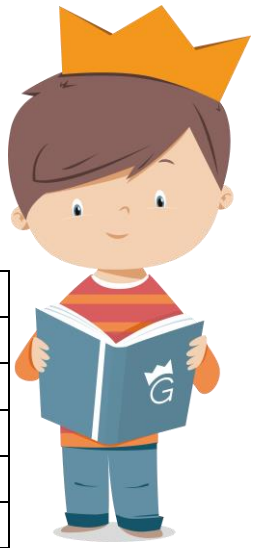

1. Runde auf volle Hunderter und volle Zehner

	H	Z
648		
642		
72		
84		
347		
946		
125		

2. Schreibe eine Antwort!

Katharina Mühl braucht neue Schuhe
Sie hat 80 Euro im Geldbeutel. Welche Schuhe kann sie sich zusammen kaufen.

Rote Sandalen 34,60 €	Blaue Turnschuhe 68,90 €	Gummistiefel 28,60 €	Grüne Sandaletten 37,90 €	Flip-Flop 4,65 €
Badeschuhe 8,30 €	Goldene Pumps 48,20 €	Hausschuhe 8,23 €	Stiefeln 68,30 €	Pantoffeln 13,73 €

Überschlage und mache ihr 3 Vorschläge.

© www.grundschulkoenig.de